Моделирование бизнес-процессов управления производством и логистикой молокоперерабатывающего предприятия в среде ARIS для последующей автоматизации

Взаимосвязанные модели, описывающие бизнес-процессы с разных сторон: организационной структуры, функций, данных и потоков работ.
Модель 1: иерархическая структура управления и подразделения, задействованные в производственном цикле.

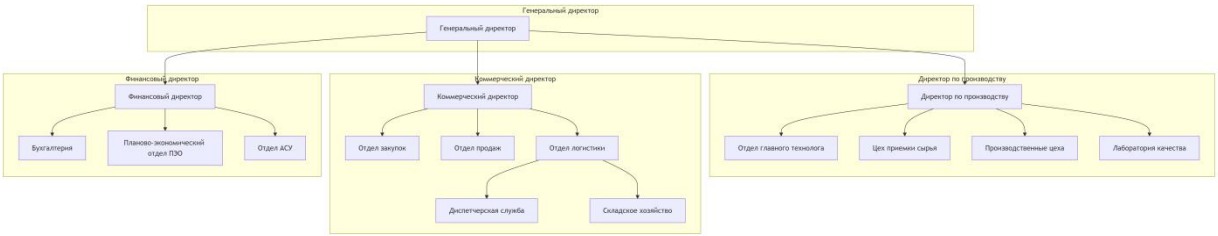

Модель 2: VAD

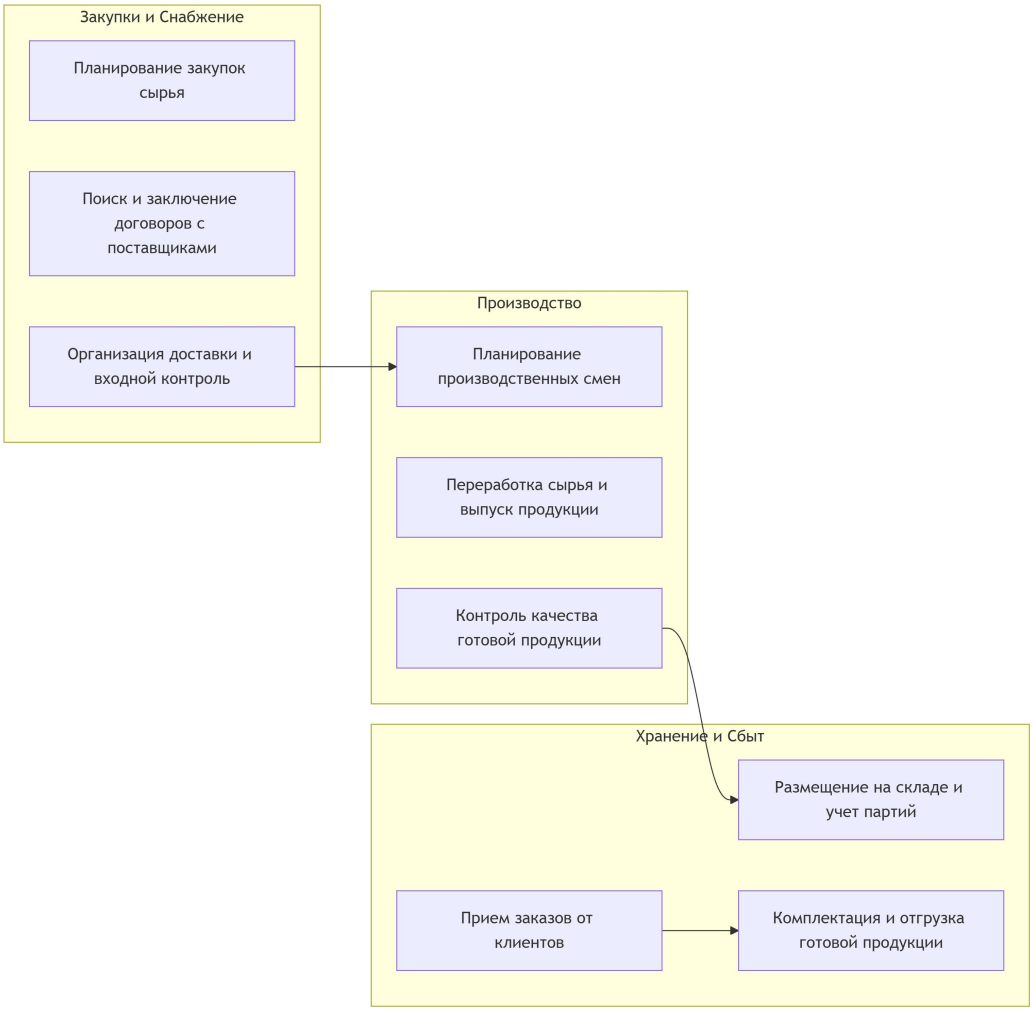
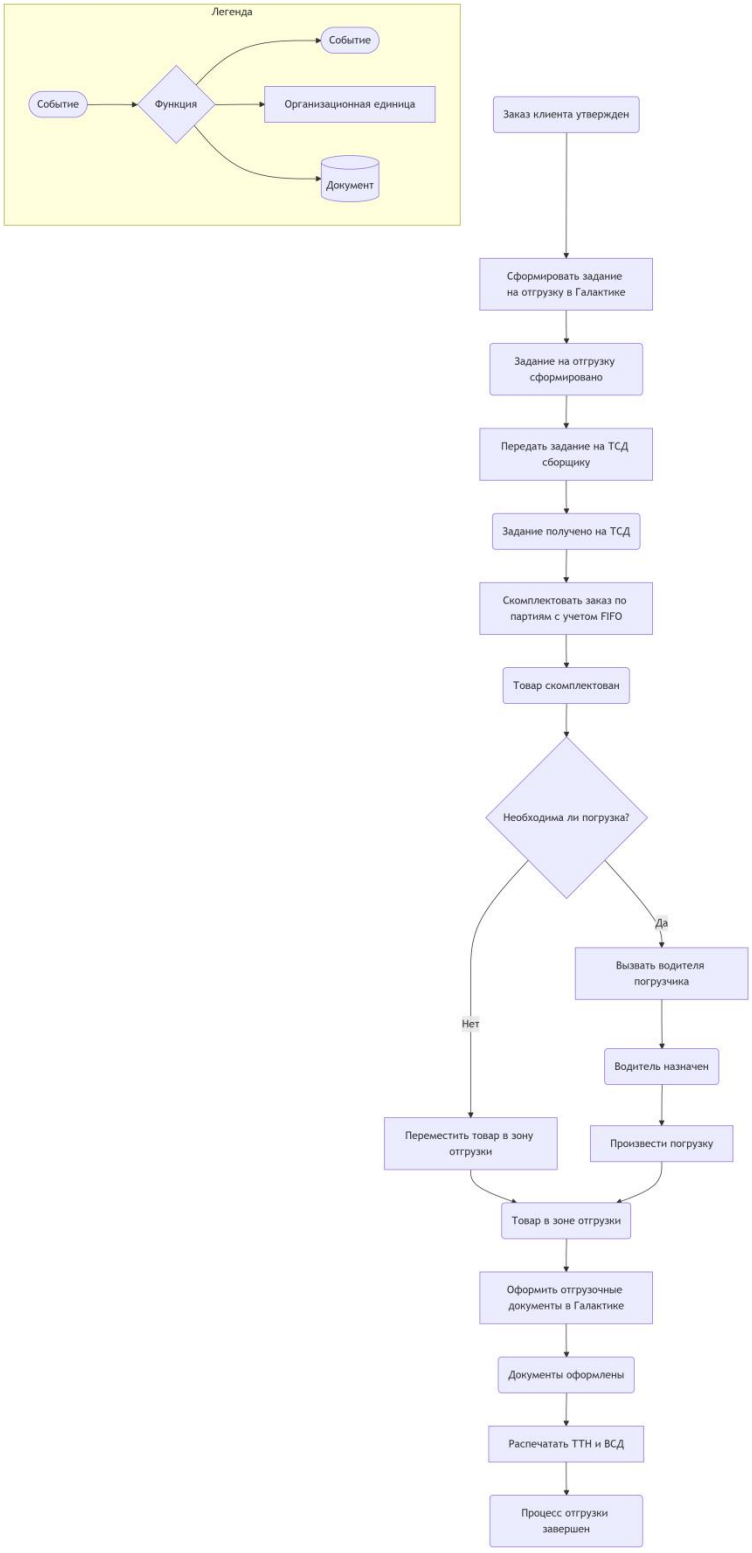
Модель 4: цепочка процессов, управляемая событиями для процесса "Отгрузка готовой продукции клиенту"